中古住宅
9DK

埴科郡坂城町
大字南条町横尾

900万円

高速道路、駅ともにアクセスも良く、閑静な住宅地に建つ物件。庭もついています。

土地面積：367.03㎡（111.02坪）
建物面積：232.7㎡（70.39坪）

通学区
坂城町立南条小学校
坂城町立坂城中学校

高速道路、駅ともにアクセスも良く、閑静な住宅地に建つ物件。庭もついています。

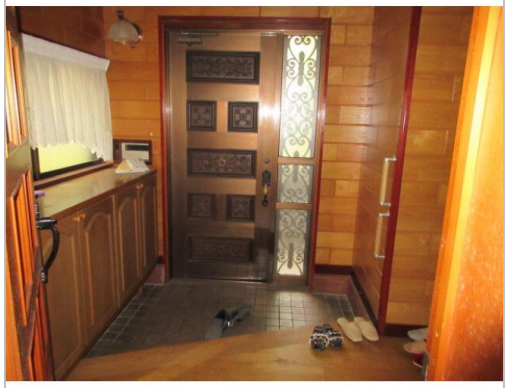

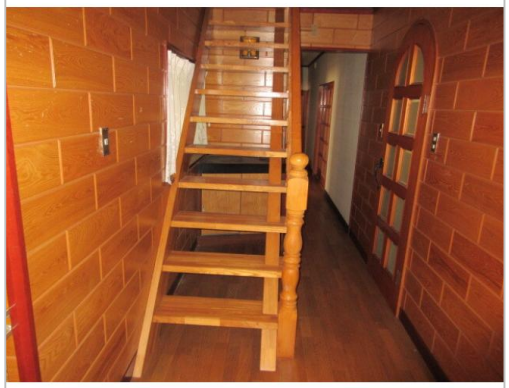

管理番号	空き家バンク物件登録番号70
所在地	埴科郡坂城町大字南条町横尾
建物名	
取引態様	一般媒介
手数料	
構造	木造
詳細間取	
総階数	2階
完成年月	1968年8月
引渡/入居日	相談
湯権	
下水道	公共下水道
駐車場	有　縦列駐車台可
交通	電車：しなの鉄道テクノさかき駅 徒歩1000m　徒歩12分　自動車5分 高速：上信越道坂城I.C.　車5分
設備	,BT別室,トイレ2箇所,上水道,下水道,駐車場2台分,日当り良好,閑静住宅街,空き家バンク登録物件
備考	

坂城町
TEL 0268-82-3111
〒389-0692長野県埴科郡坂城町坂城10050

FAX 0268-82-8307
URL http://www.town.sakaki.nagano.jp/www/index.html
Mail akiya-bank@town.sakaki.lg.jp
営 08:30 - 17:15
休 土曜、日曜、祝日、年末年始